Newsletter - Brest

- Mai 2023 -

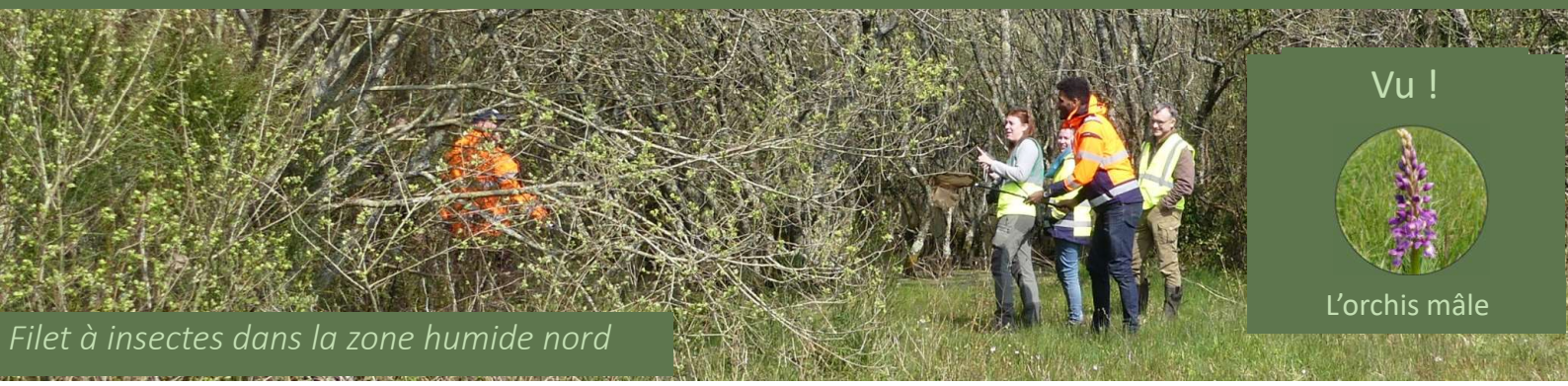

Filet à insectes dans la zone humide nord

Vu !

L'orchis mâle

Première visite : 17 et 18 avril 2023

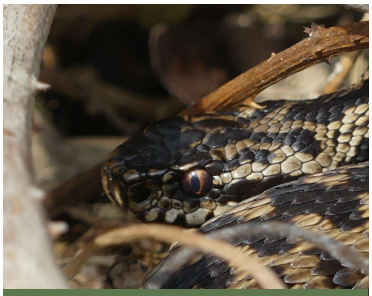

Vipère péliade

Sous les plaques à reptiles posées par nos équipes l'an passé, les vipères péliades étaient au rendez-vous en ce mois d'Avril. C'est l'époque des mues pour ce serpent caractéristique de Bretagne.

Sur nos pellicules photo

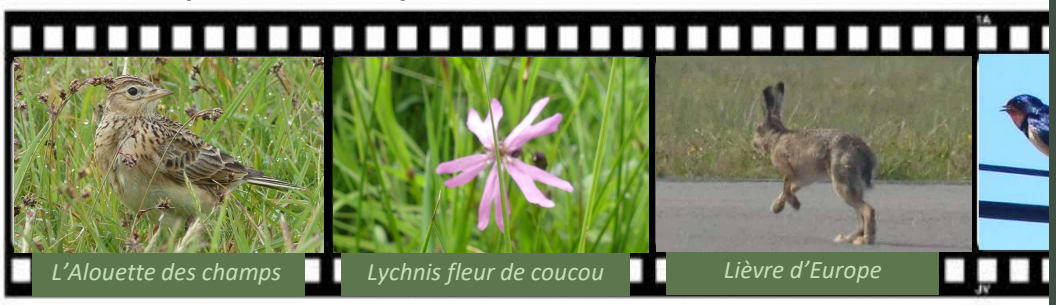

L'Alouette des champs *Lychnis fleur de coucou* *Lièvre d'Europe*

L'Oiseau du mois : Le traquet motteux

Le Traquet motteux effectue l'une des migrations les plus longues pour un oiseau de sa taille, traversant à la fois l'océan, la glace et le désert.

Au printemps, il migre de l'Afrique subsaharienne où il hiberne, vers une vaste zone de l'hémisphère Nord.

Déroulement des suivis :

- Suivi des oiseaux (EPOC)
- Relevés botaniques et cartographie d'habitats
- Suivi des insectes pollinisateurs (SPIPOLL)
- Relevé des plaques à reptiles
- Filet à Papillons
- Enregistrement sonore des chauves souris (Vigichiro)

Prochain passage
Les 30 et 31 mai

https://aerobiodiversite.org/